MANUEL COLMEIRO. *Espazos e encadramentos*

GUÍA DE IMAXES + PÉS DE FOTO

[Para recibir calquera das imaxes, por favor indique os núms. de ref. e remitímosllas en alta ou baixa resolución]

01_Colmeiro	Manuel Colmeiro *Traballadores en Buenos Aires (xornada de traballo)* ca. 1922 Óleo sobre lenzo 44x53 cm. Colección particular, Vigo Foto: cortesía MARCO/Enrique Touriño	
02_Colmeiro	Manuel Colmeiro *Trabajadores del puerto* 1925 Óleo sobre lenzo 41x34 cm. Colección Familia Colmeiro Foto: cortesía MARCO/Enrique Touriño	
03_Colmeiro	Manuel Colmeiro *Puerto de Buenos Aires* 1925 Lapis sobre papel 30x38 cm. Colección Familia Colmeiro Foto: cortesía MARCO/Enrique Touriño	
04_Colmeiro	Manuel Colmeiro *Porto de Buenos Aires* 1925 Óleo sobre táboa 48x60 cm. Colección Familia Colmeiro Foto: cortesía MARCO/Enrique Touriño	
05_Colmeiro	Manuel Colmeiro *Bañistas* 1930 Tinta e acuarela 48x53 cm. Colección privada, A Coruña Foto: Fuco Reyes	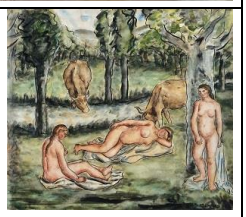
06_Colmeiro	Manuel Colmeiro *Composición* 1931 Acuarela sobre papel 23,5x 33 cm. Colección Familia Colmeiro Foto: cortesía MARCO/Enrique Touriño	
07_Colmeiro	Manuel Colmeiro *Maternidade (muller con neno)* 1931 Óleo sobre lenzo 100x81 cm. Colección Familia Colmeiro Foto: cortesía MARCO/Enrique Touriño	
08_Colmeiro	Manuel Colmeiro *Bilbao* 1933 Acuarela sobre papel 34x47 cm. Colección Familia Colmeiro Foto: cortesía MARCO/Enrique Touriño	

MARCO, Museo de Arte Contemporánea de Vigo
FUNDACIÓN MARCO: Concello de Vigo, Xunta de Galicia, Ministerio de Cultura y Deporte
Príncipe 54. 36202 Vigo. Tel: 986 113900. Fax 986 11 39 01 info@marcovigo.com www.marcovigo.com

09_Colmeiro	Manuel Colmeiro *Paisaxe* 1935 Óleo sobre lenzo 65,5x82 cm. Colección Familia Colmeiro Foto: cortesía MARCO/Enrique Touriño	
10_Colmeiro	Manuel Colmeiro *Sen título (A guerra)* 1937 Tinta sobre papel 26,5x39 cm. Colección Concello de Vigo. Comodato Colmeiro Foto: cortesía MARCO/Enrique Touriño	
11_Colmeiro	Manuel Colmeiro *Traxedia* 1937 Acuarela sobre papel 48x60 cm. Colección Familia Colmeiro Foto: cortesía MARCO/Enrique Touriño	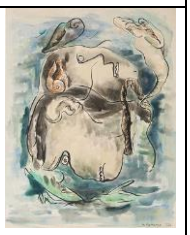
12_Colmeiro	Manuel Colmeiro *Surrealismo (Escena de guerra)* 1937-38 Técnica mixta sobre papel 71,5x49 cm. Colección Familia Colmeiro Foto: cortesía MARCO/Enrique Touriño	
13_Colmeiro	Manuel Colmeiro Bosquexo para mural Galerías Pacífico 1946 Lapis sobre papel Colección Familia Colmeiro Foto: cortesía MARCO/Enrique Touriño	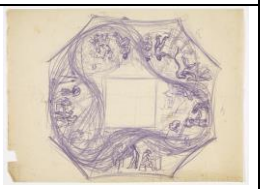
14_Colmeiro	Manuel Colmeiro *Galicia* 1937 Tinta sobre papel 21,5x22 cm. Colección Concello de Vigo. Comodato Colmeiro Foto: Alfonso Lubián	
15_Colmeiro	Manuel Colmeiro *Paisaje gris* 1957 Óleo sobre lenzo 46x65 cm. Colección de Arte Abanca Foto: cortesía Abanca	
16_Colmeiro	Manuel Colmeiro *Autorretrato* 1937 Óleo sobre lenzo 46x38 cm. Colección Concello de Vigo. Comodato Colmeiro Foto: Alfonso Lubián	

MARCO, Museo de Arte Contemporánea de Vigo
FUNDACIÓN MARCO: Concello de Vigo, Xunta de Galicia, Ministerio de Cultura y Deporte
Príncipe 54. 36202 Vigo. Tel: 986 113900. Fax 986 11 39 01 info@marcovigo.com www.marcovigo.com